Торцевая секция (Т) , квартиры 2-1-1-1-2-1

План 1-5 этажей

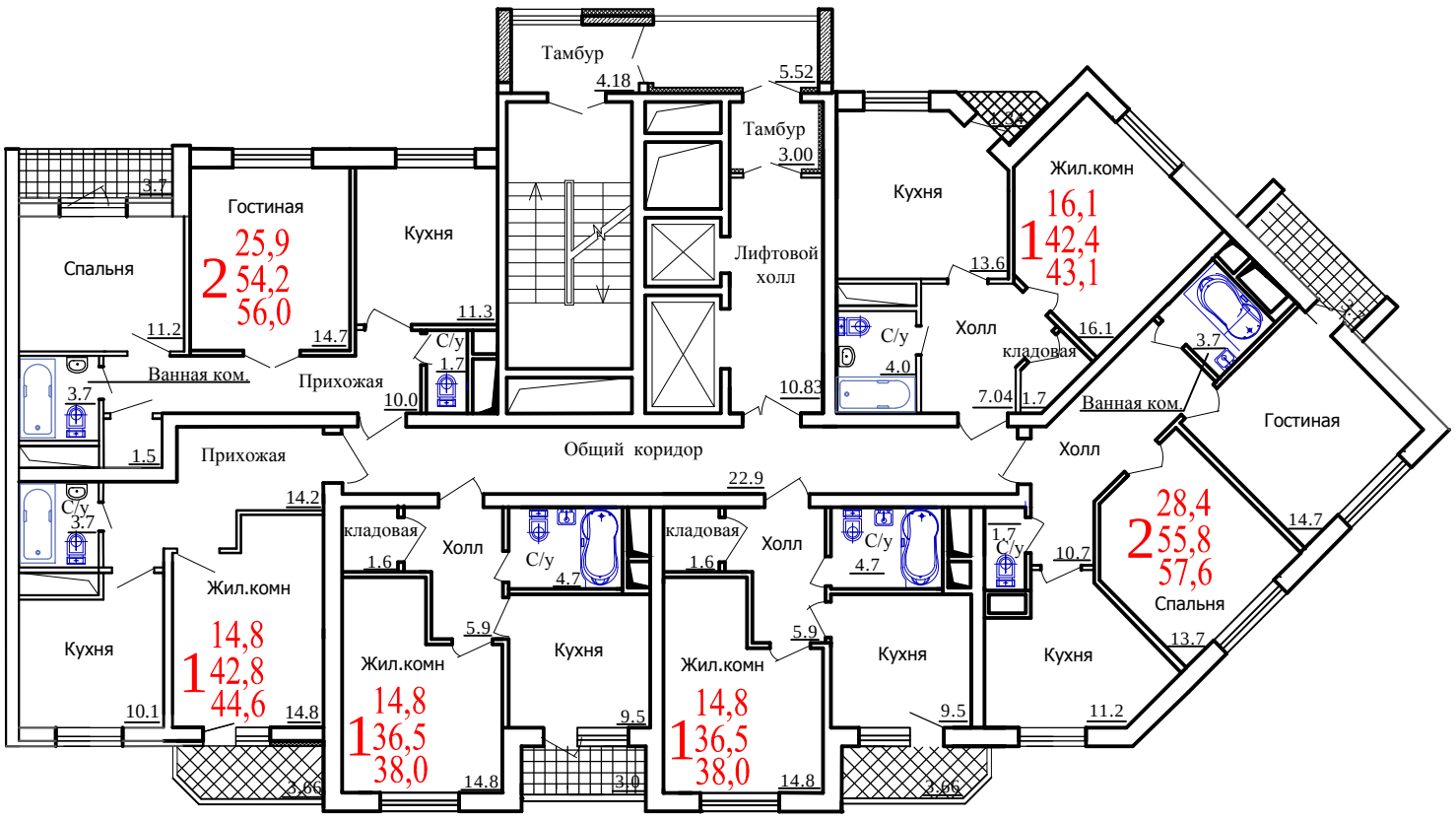

План 6-12 этажей

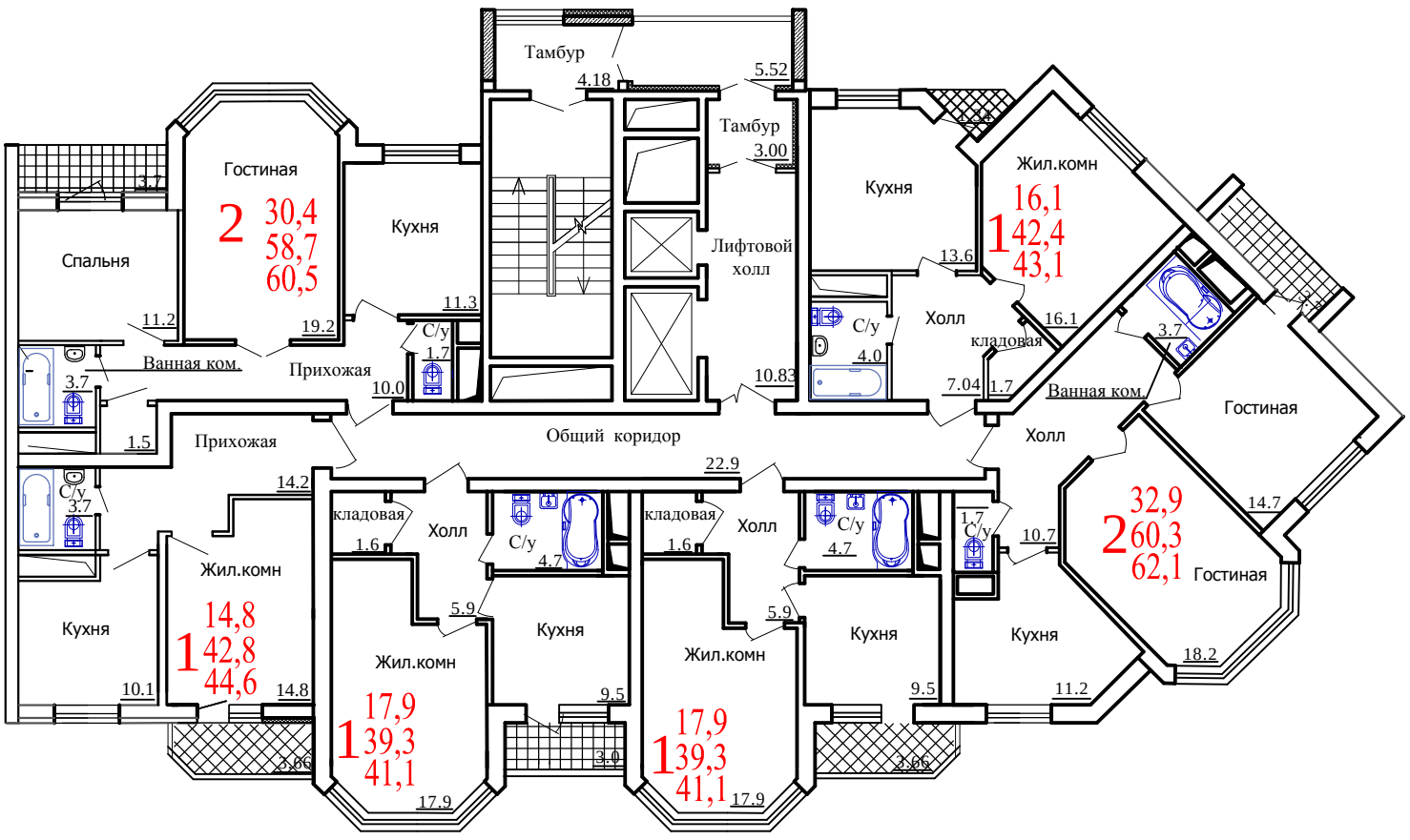

Технико – экономические показатели

Количество жилых этажей	12
Общая площадь квартир	3434 м²
Общая площадь жилых этажей	3991,16 м²
Общая площадь тех.этажа и подвала	343,4 м²
Общая площадь секций	4334,56 м²
Количество квартир	72
из них 1 комнатные	48
2 комнатные	24
3 комнатные	0
Площадь встроенно–пристроенных нежилых помещений	----
Площадь застройки	461 м²

Изм.	Кол.уч.	Лист	N. Док.	Подпись	Дата
ГАП		Сычев			
Гл.констр.		Комаров			
Вед.архит		Колосов			
Разраб.		Давыдов			

Заказчик:

Многоквартирный многоэтажный жилой дом со встроенно-пристроенными нежилыми помещениями, подземной автостоянкой по Московскому проспекту, 142-у, г. Воронеж

Позиция 1. Секция 4	Стадия	Лист	Листов
	ЭП		
План этажей 1-5; 6-12.	ООО "Архгруппа "КУБ-3"		